

SCUOLA ELEMENTARE "A. PALLADIO"

Nuovo Polo per l'infanzia

5

priorità

Via Callesella 6

1440



L'edificio è collocato in prossimità della chiesa di Maser, in un'area periferica.

Al momento del rilievo l'edificio risulta inutilizzato.

Si sviluppa intero su un unico livello, pressoché complanare con la quota esterna, a parte piccoli dislivelli in corrispondenza delle diverse uscite di sicurezza.

Nel complesso presenta un buon grado di accessibilità. È presente un servizio igienico riservato alle persone con disabilità.

Manca di segnaletica tattile di orientamento per non vedenti.

Aggiornamento maggio 2025

L'edificio è oggetto di un intervento di demolizione con ricostruzione e cambio di destinazione d'uso diventerà un Asilo e Scuola per l'infanzia.

Il presente fascicolo redatto nel 2022, si riferiva ad una edificio non più esistente.

Dall'analisi dei progetti per la costruzione del nuovo polo scolastico, si possono fare alcune valutazioni in merito all'accessibilità. In particolare si evidenzia come dagli elaborati grafici non sembra siano previsti percorsi podo-tattili e mappe tattili per l'orientamento delle persone con disabilità della vista.

Si allegano al presente fascicolo le tavole del progetto.

SCUOLA ELEMENTARE "A. PALLADIO"

5

priorità

Via Callesella 6

1440

5 - Scuola Elementare "A. Palladio"

5 - SCUOLA ELEMENTARE "A. PALLADIO"

2 - VIA CALLESSELLA

4 - SEDE ALPINI MASER

PEBA 2022

- PEBA edifici rilevati
- PEBA tratti urbani rilevati
- PEBA edifici di interesse pubblico

1:500

SCUOLA ELEMENTARE "A. PALLADIO"

5

priorità

Via Callesella 6

1440

Destinazione d'uso

- Asilo nido
- Scuola materna
- Scuola elementare
- Scuola media inf.
- Scuola media sup. Uman.
- Scuola media sup. Comm.
- Scuola media sup. Tecn.
- Direzione didattica
- Uff. pubbl. statale
- Uff. pubbl. regionale
- Uff. pubbl. provinciale
- Uff. pubbl. comunale
- Azienda municipalizzata
- Chiesa
- Cimitero
- Ufficio postale
- Istituto di credito
- Ambulatorio A.S.L.
- Ospedale
- Day hospital
- U.S.L.
- Casa protetta, R.S.A.
- Centro sociale anziani
- Centro diurno
- Centro ricreativo
- Sede associazioni, sala circosc.
- Consultorio
- Centro handicap
- Centro sportivo polifunz.
- Centro sport. natatorio
- Centro sport. atletica
- Centro sport. calcio
- Palestra pubblica
- Centro sport. tennis
- Centro ippico
- Centro culturale
- Biblioteca
- Museo, pinacoteca
- Teatro, cinematografo
- Ristorante, albergo
- Pubblica sicurezza
- Sede giudiziaria
- Vari rivolti al pubbl.
- Deposito

Presenza di utenti

- Motori
- Sensoriali
- Cognitivi
- Pluripatologie
- Lievi

Frequenza

- Bassa
- Media
- Alta
- Nessuna

Concentrazione di funzioni

- Bassa
- Media
- Alta
- Nessuna

Edificio storico

Condizione ambientale

STRADA CON TRAFFICO VEICOLARE/PEDONALE

- Scarso
- Medio
- Alto

Costo totale degli interventi proposti

- Minimo da 0 a 10.000
- Contenuto da 10.000 a 25.000
- Medio da 25.000 a 50.000
- Alto oltre 50.000

Criteri assoggettati a correttivi

- Edificio o ambienti di proprietà
- Edificio o ambienti dati in uso o gestione
- Completamento interventi già avviati
- Avvio di nuovo progetto

PRIORITA' CALCOLATA

1440

STRALCIO SUGGERITO

8° STRALCIO

Interesse turistico

- Basso
- Medio
- Alto
- Nessuno

Collocazione ambientale

- Centro storico
- Area urbana
- Periferia

Variabile temporale

Lavori previsti entro i
primi 12 mesi a partire
dal 20.12.2022

Interventi previsti

- parcheggio
- segnaletica est.
- segnaletica int.
- percorso est.
- percorso int.
- pavimentaz. est.
- pavimentaz. int.
- pensilina di protezione
- rampa fissa est.
- rampa fissa int.
- servoscala est.
- servoscala int.
- corrimano est.
- corrimano int.
- ascensore est.
- ascensore int.
- accesso princ.
- accesso second.
- soglie, zerbini
- ausili est.
- mod.vano ascens.
- mod.cabina ascens.
- mod.comandi ascens.
- mod. infissi
- adeguam. serv. igienici
- costruz. serv. igienici
- mod. strutt. murarie
- inserim. stalli
- adeguam. arredi

SCUOLA ELEMENTARE "A. PALLADIO"

5

priorità

Via Callesella 6

1440

PIANO TERRA
SCALA METRICA

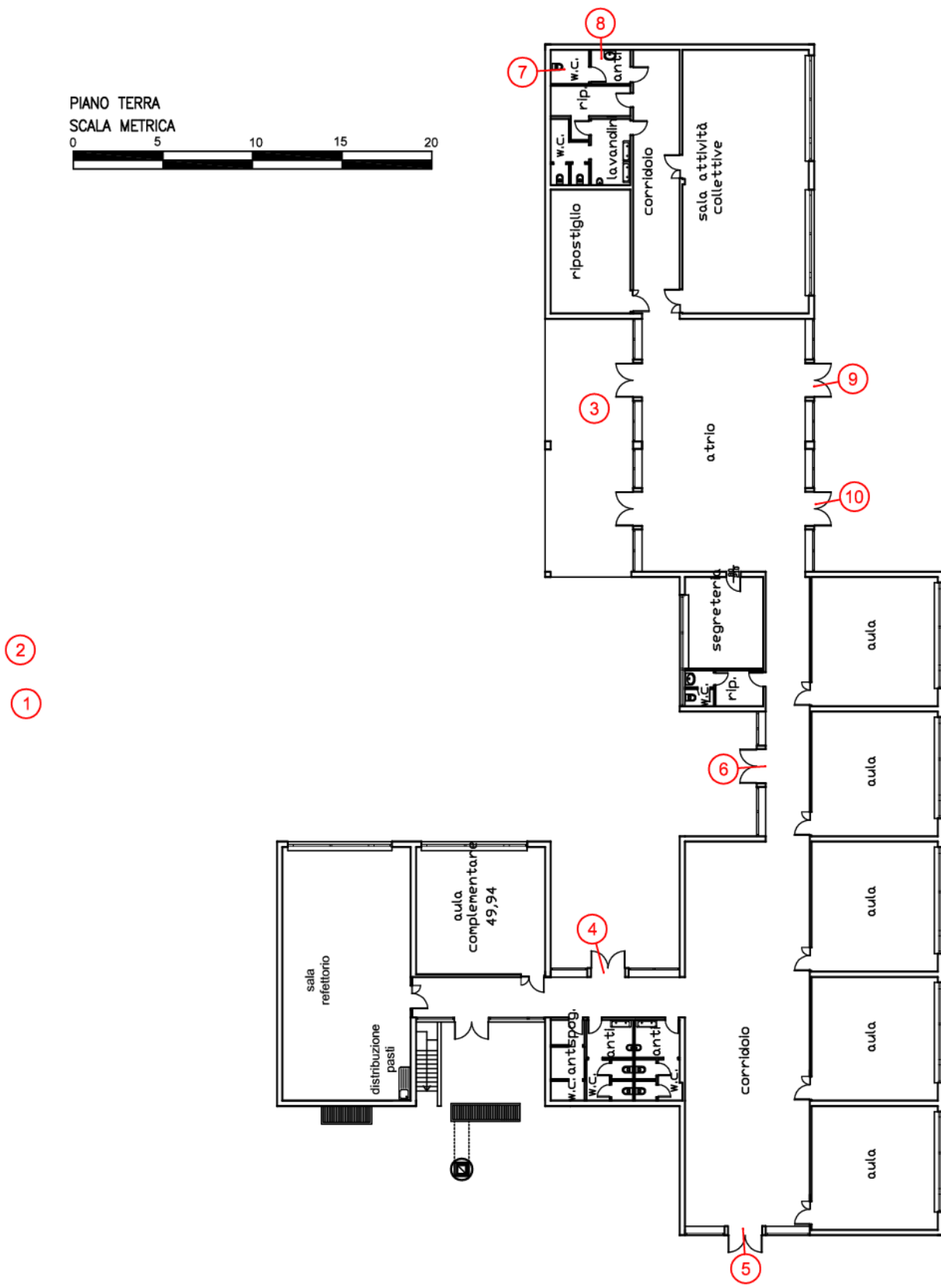
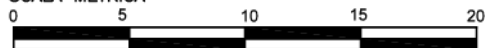

Via Callesella 6

Maser

Data rilievo
27/10/2022

COD.
INT.

5-1

Criticità rilevata

Scarsa o inesistente dotazione di parcheggi riservati ai disabili.
(Parcheggio a pettine ortogonale al percorso pedonale)

Localizzazione intervento

Accesso edificio

Esterno

Descrizione dell'intervento

Inserimento di un'area di parcheggio di mt 5x3,20 in aderenza al percorso pedonale.

L'area dovrà essere adeguatamente evidenziata con una segnaletica verticale, posta a cm 220 d'altezza, e da una segnaletica orizzontale che individua una zona di cm 170 di larghezza, relativa all'ingombro dell'autovettura, ed una seconda, di larghezza minima cm 150, necessaria al libero movimento dell'utente in fase di trasferimento.

La zona pedonale, se non complanare, dovrà sempre essere raccordata mediante scivolo (max 8%) con il percorso principale.

Attualmente abbiamo l'introduzione del contrassegno di parcheggio per disabili conforme al modello previsto dalla raccomandazione n. 98/376/CE del Consiglio dell'Unione europea del 4 giugno 1998.

ATTENZIONE!

I comuni, che rilasciano il permesso, hanno 3 anni dalla data di entrata in vigore del DPR n. 151/2012 per sostituire con i nuovi contrassegni i titoli già in circolazione, che nel frattempo rimarranno validi. Tre anni è il limite temporale previsto anche per l'adeguamento della segnaletica stradale ai simboli introdotti dalla raccomandazione 98/376/Ce.

Lunghezza: Larghezza: Quantità: Metri Lineari

1

Stima scheda €. 250,00

Note integrative:

Materiale proposto:

Riferimenti alla normativa

Legge 118/1971 art. 27

Legge 41/1986 art. 32

D.M. 236/89 art. 4.2.3 - 8.2.3

D.P.R. 503/96 art. 10 - 11

D.P.R. 495/92 art. 40 C.d.S.-art. 149

Regolam.

Legge 104/92 art. 28

D.P.R. 151/2012

Foto del rilievo

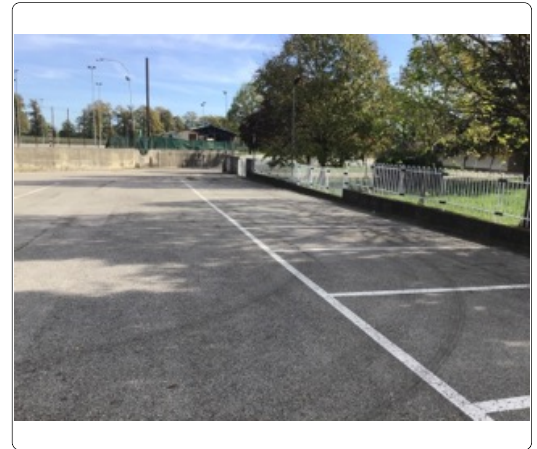

Esempio



Via Callesella 6

Maser

Data rilievo
27/10/2022

COD.
INT.

5-2

Criticità rilevata

Assenza di segnalazione **tattilo-plantare** come linea guida all'orientamento delle persone non vedenti

Localizzazione intervento

Accesso edificio

Esterno

Descrizione dell'intervento

Inserimento di segnalazione tattile costituita da fascia di larghezza 60 cm trattata a righe parallele con funzione di orientamento o intercettazione di un servizio pubblico.

Materiale proposto:

**Tipo LogesVetEvolution
PVC**

Riferimenti alla normativa

Legge 118/1971 art. 27
Legge 41/1986 art. 32
Legge 104/1992 art. 24
D.M. 236/89 art. 4.2.1 - 4.3
D.P.R. 503/96 art. 1 - 4 - 5 - 9 - 17
Legge 104/96 art. 24
D.P.R. 380/01 art. 76 com.8
Legge 67/06 art. 1 comma 2

Foto del rilievo



Esempio

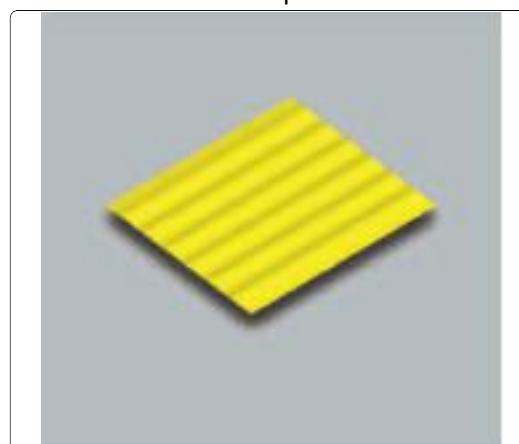

Lunghezza: Larghezza: Quantità: Metri Lineari

5

Stima scheda €. 500,00

Note integrative:

Via Callesella 6

Maser

Data rilievo
27/10/2022

COD.
INT.

5-3

Criticità rilevata

Assenza di segnaletica informativa e di orientamento su supporto

Localizzazione intervento

Accesso edificio

Esterno

Descrizione dell'intervento

Installazione di mappa tattile quale rappresentazione in rilievo della planimetria di un ambiente, con l'indicazione dei principali punti di riferimento utili agli utenti dell'edificio o dello spazio. Deve risultare di facile lettura visiva, tramite forte contrasto cromatico e facile percezione tattile data dal rilievo, che deve riportare la planimetria e le descrizioni in caratteri Braille e normali.

L'informazione di tipo tattile a parete (verticale) deve essere posizionata ad un'altezza non superiore a cm 150 e non inferiore a cm 130 da terra. Qualora la targa sia collocata orizzontalmente, questa deve avere una inclinazione di 30° ed essere ad una altezza di cm 90 da terra. Per la lettura tattile è sempre consigliabile la disposizione su piano inclinato a 30°.

Materiale proposto:

Riferimenti alla normativa

Legge 118/1971 art. 27

Legge 41/1986 art. 32

Legge 104/1992 art. 24

D.M. 236/89 art. 4.3

D.P.R. 503/96 art. 1 - 2 - 9 - 17

Foto del rilievo



Esempio



Lunghezza: Larghezza: Quantità: Metri Lineari

1

Stima scheda €. 750,00

Note integrative:

Via Callesella 6

Maser

Data rilievo
27/10/2022

COD.
INT.

5-4

Criticità rilevata

Discontinuità della pavimentazione

Localizzazione intervento

Accesso edificio

Esterno

Descrizione dell'intervento

Realizzazione di piccolo raccordo metallico mediante applicazione di una lamina zigrinata al fine di eliminare il vuoto tra i due piani adiacenti.

Materiale proposto:

Conglomerato cementizio

Riferimenti alla normativa

Legge 118/1971 art. 27
Legge 41/1986 art. 32
Legge 104/1992 art. 24
D.M. 236/89 art. 4.1.9 - 4.1.11 - 8.1.11
D.P.R. 503/96 art. 7 - 23
D.P.R. 380/01 art. 76 com.7
Legge 67/06 art. 1 comma 2

Foto del rilievo

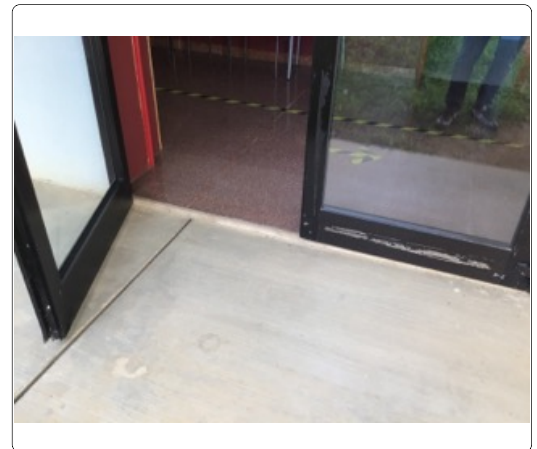

Lunghezza: 0,50 Larghezza: 2 Quantità: Metri Lineari

Stima scheda €. 230,00

Note integrative:

Esempio

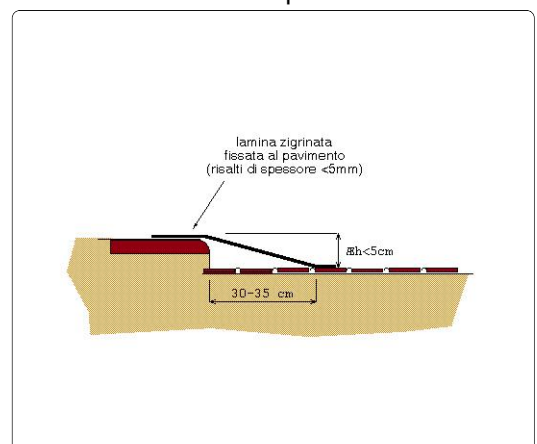

Via Callesella 6

Maser

Data rilievo
27/10/2022

COD.
INT.

5-6

Criticità rilevata

Discontinuità della pavimentazione

Localizzazione intervento

Accesso edificio

Esterno

Descrizione dell'intervento

Realizzazione di piccolo raccordo metallico mediante applicazione di una lamina zigrinata al fine di eliminare il vuoto tra i due piani adiacenti.

Materiale proposto:

Metallo

Riferimenti alla normativa

Legge 118/1971 art. 27
Legge 41/1986 art. 32
Legge 104/1992 art. 24
D.M. 236/89 art. 4.1.9 - 4.1.11 - 8.1.11
D.P.R. 503/96 art. 7 - 23
D.P.R. 380/01 art. 76 com.7
Legge 67/06 art. 1 comma 2

Foto del rilievo

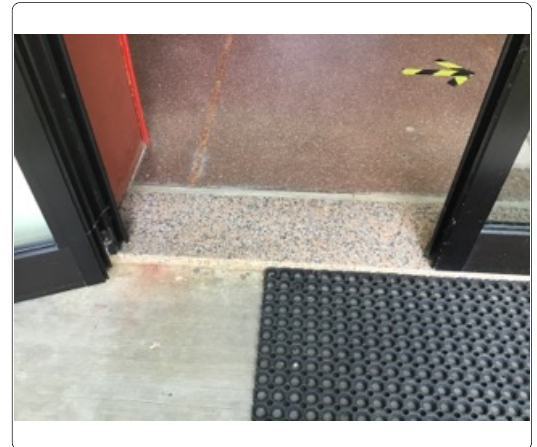

Lunghezza: 0,50 Larghezza: 2 Quantità: Metri Lineari

Stima scheda €. 300,00

Note integrative:

Esempio

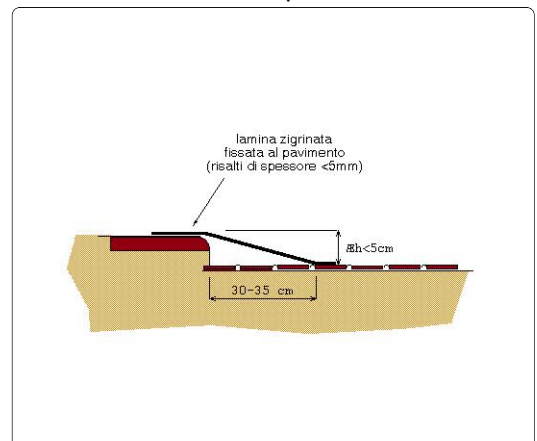

Via Callesella 6

Maser

Data rilievo
27/10/2022

COD.
INT.

5-7

Criticità rilevata
Maniglione: assenza

Localizzazione intervento

Accesso edificio

Esterno

Descrizione dell'intervento

Inserimento di maniglione di sostegno, fisso o ribaltabile. Il maniglione sarà posizionato a lato della tazza wc o del bidet, a 40 cm dall'asse della tazza (nel caso non sia presente una parete laterale a tale distanza). Entrambi i maniglioni saranno posizionati ad altezza di cm 70 dal piano di calpestio ed avranno un diametro di 3-4 cm.

Materiale proposto:

Riferimenti alla normativa

Legge 118/1971 art. 27
Legge 41/1986 art. 32
Legge 104/1992 art. 24
D.M. 236/89 art. 4.1.6 - 5.5 - 8.1.6
D.P.R. 503/96 art. 8
D.L. 626/94 art. 30
Legge 81/08 art. 63

Foto del rilievo

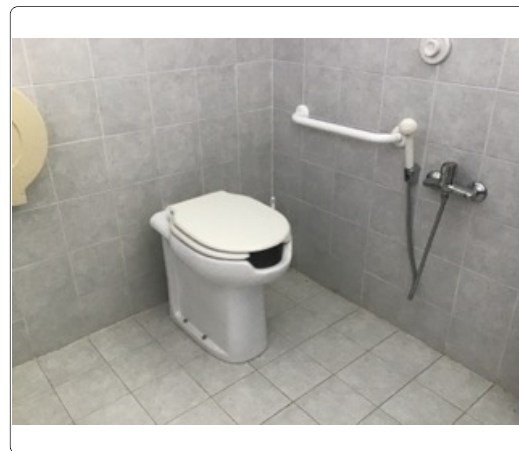

Lunghezza: Larghezza: Quantità: Metri Lineari

1

Stima scheda €. 260,00

Note integrative:

Esempio

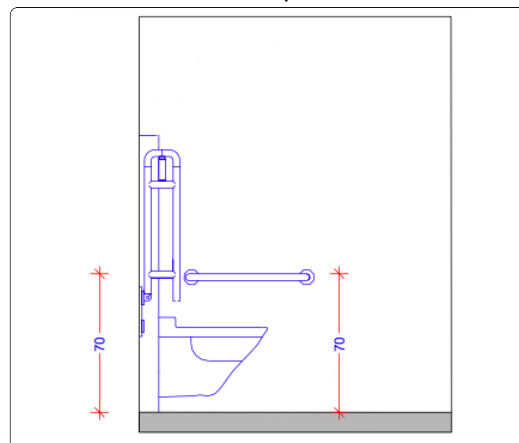

Via Callesella 6

Maser

Data rilievo
27/10/2022

COD.
INT.

5-10

Criticità rilevata

Discontinuità della pavimentazione

Localizzazione intervento

Accesso edificio

Esterno

Descrizione dell'intervento

Realizzazione di piccolo raccordo metallico mediante applicazione di una lamina zigrinata al fine di eliminare il vuoto tra i due piani adiacenti.

Materiale proposto:

Conglomerato cementizio

Riferimenti alla normativa

Legge 118/1971 art. 27
Legge 41/1986 art. 32
Legge 104/1992 art. 24
D.M. 236/89 art. 4.1.9 - 4.1.11 - 8.1.11
D.P.R. 503/96 art. 7 - 23
D.P.R. 380/01 art. 76 com.7
Legge 67/06 art. 1 comma 2

Foto del rilievo

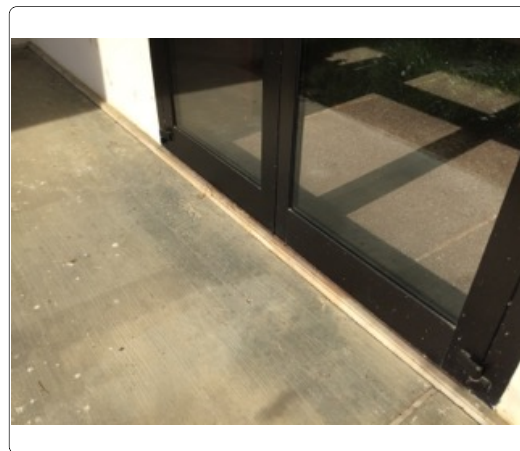

Lunghezza: 0,50 Larghezza: 2 Quantità: Metri Lineari

Stima scheda €. 230,00

Note integrative:

Esempio

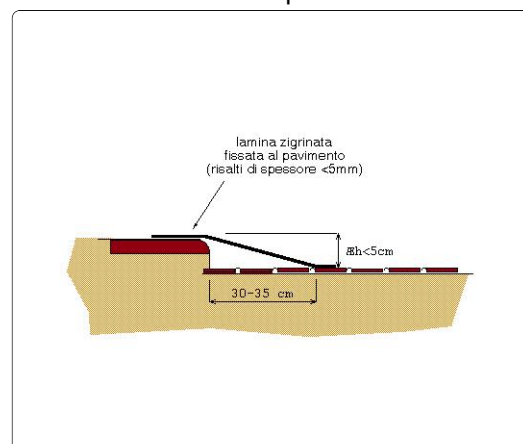

**PEBA MASER (TV) - AMBITO EDILIZIO
CRITICITA' RILEVATE - RESOCONTO - STIMA**

NOME UNITA' EDILIZIA

Scuola Elementare "A. Palladio"

identificativo

5

INDIRIZZO

Via Callesella 6











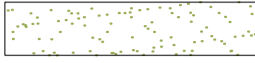

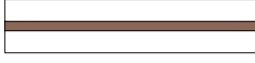

FRAZIONE

Maser

STIMA TOTALE UNITA' EDILIZIA

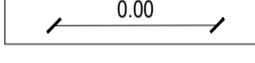
€. 3.130,00

legenda

-  limite di proprietà
-  area verde in manto erboso (2.905,05 mq)
-  pavimentazione esterna in betonelle auto-bloccanti in cls (610,34 mq)
-  cordona esterna a pavimentazione in betonelle auto-bloccanti (50,7 mq)
-  pavimentazione esterna in cls (282,47 mq)
-  pavimentazione esterna sotto- portico con finitura di tipo alla veneziana con inserti in marmo rosso (68,0 mq)
-  pavimentazione esterna sotto- portico con finitura in piastrelle (25,8 mq)
-  asfalto (646,61 mq)
-  quota plano-altimetrica ±0,00ml di riferimento impostata su rilievo strumentale (codice punto rilevato nr. S2; tavola PE IO EG 02)
-  codice del punto rilevato
-  punto rilevato
-  quote pavimentazioni esterne
-  quote distanze
-  punto rilevato
-  alberature esistenti

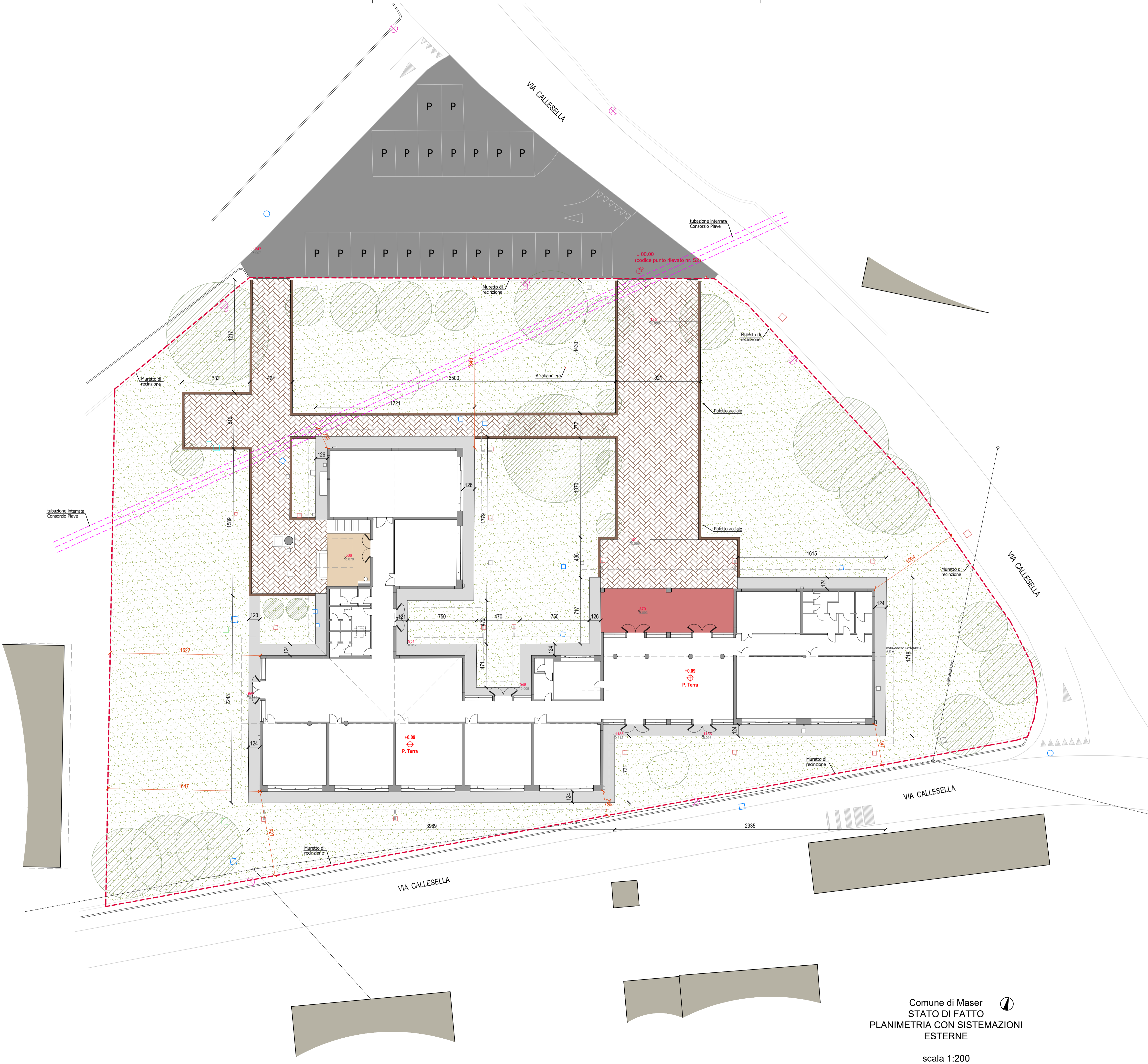

Comune di Maser
 STATO DI FATTO
 PLANIMETRIA CON SISTEMAZIONI
 ESTERNE

scala 1:200



PNRR Missione 4 - Componente 1 - Investimento 1.1
 C 380_ Realizzazione Polo infanzia con riconversione edificio, tramite ristrutturazione e demolizione e ricostruzione
 CUP H28I22000390006

codice elaborato PE AR EG 01	scala elaborato 1:200	descrizione Stato di fatto planimetria con sistemazioni esterne
fase progetto: PROGETTO DEFINITIVO-ESECUTIVO	il committente: Comune di Maser Piazzale Municipio 1 - 31010 Maser (TV) P.I. 01179650260, C.F. 83002690267 PEC comune.maser.tv@pecveneto.it	
dati identificativi: Comune di Maser Via Callesella, 8 C.T. Foglio 23 Mappale 522:911;1269;1270;1271.	il responsabile del procedimento: Ing. Massimo Pietrobbon Comune di Maser Piazzale Municipio 1 - 31010 Maser (TV) 0423923093	
i progettisti: STUDIO DI INGEGNERIA R. SEMENZIN E G. SERNAGIOTTO Ing. Remo Semenzin, Ing. Gabriele Sernagiotto, Ing. Paolo Fantato, Ing. Federico Altin via S. Maria in Colle 17/B, 31044 Montebelluna Tel. 0423.60.26.10 - Fax 0423.61.09.09 e-mail: info@studioging.eu www.studioging.eu Office in Malta: No.6, Orange Grove, Triq Iz-Zekkuq, Balzan	collaboratori: Parte architettonica: Arch. Serena Guadagnini Geom. Pamela Fenato Geom. Teresa Da Pos parte strutturale: Ing. Nicola Storgato Ing. Jacopo Nicale Geom. Matteo Cinello parte impianti mecc.: Ing. I. Riccardo Pessetto parte impianti elett.: Per. ind. Davide Rossetto contabilità: Geom. Sergio Tizian	

rev.	descrizione	data	redatto	controllato
00	1ª emissione	Aprile 2023	T.D.P.	Ing. Federico Altin

file: 110_22 PE AR EG 01.dwg data emissione: Aprile 2023
 Ai termini di legge si riserva la proprietà di questo elaborato che non potrà essere riprodotto, duplicato e o reso noto a terzi in tutto e o in parte privo della firma autografa e del timbro o senza autorizzazione, secondo quanto previsto dalla Legge 22.04.41 n. 633 - art. 2575

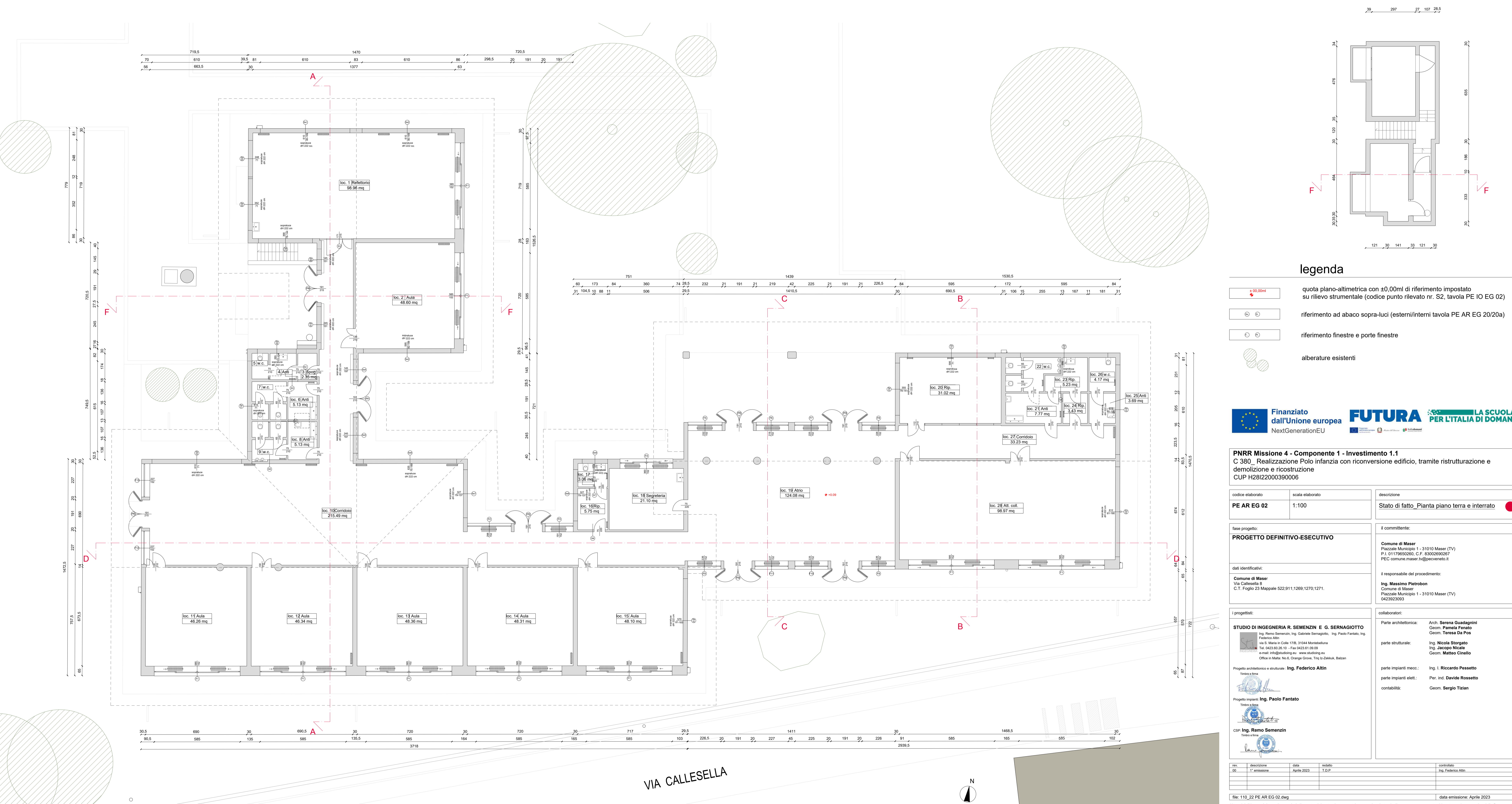

legenda

- quota plano-altimetrica con ±0.00ml di riferimento impostato su rilievo strumentale (codice punto rilevato nr. S2, tavola PE IO EG 02)
- riferimento ad abaco sopra-luci (esterni/interni tavola PE AR EG 20/20a)
- riferimento finestre e porte finestre
- alberature esistenti



PNRR Missione 4 - Componente 1 - Investimento 1.1
C 380 - Realizzazione Polo infanzia con riconversione edificio, tramite ristrutturazione e demolizione e ricostruzione
 CUP H28I22000390006

codice elaborato PE AR EG 02	scala elaborato 1:100	descrizione Stato di fatto_Pianta piano terra e interrato
fase progetto: PROGETTO DEFINITIVO-ESECUTIVO		il committente: Comune di Maser Piazzale Municipio 1 - 31010 Maser (TV) P.I. 01179650260 - C.F. 8300290027 PEC comune.maser.tv@pecveneto.it
dati identificativi: Comune di Maser Via Callesella 8 C.T. Foglio 23 Mappale 522.911;1269;1270;1271.		il responsabile del procedimento: Ing. Massimo Pietrobon Comune di Maser Piazzale Municipio 1 - 31010 Maser (TV) 0423923093
i progettisti: STUDIO DI INGEGNERIA R. SEMENZIN E G. SERNAGIOTTO Ing. Remo Semenzin, Ing. Gabriele Sernagiotto, Ing. Paolo Fantato, Ing. Federico Altin via S. Maria in Colle 17/B, 31044 Montebelluna Tel. 0423.60.26.10 - Fax 0423.61.09.09 e-mail: info@studiosrg.eu www.studiosrg.eu Office in Malta: No.6, Orange Grove, Triq. Ioz-Zakkuk, Balzan		collaboratori: Parte architettonica: Arch. Serena Guadagnini Geom. Paola Fanato Geom. Teresa Da Pos
Progetto impiantistico e strutturale: Ing. Federico Altin		parte strutturale: Ing. Nicola Storgato Ing. Jacopo Nicale Geom. Matteo Ciniello
Progetto impianti: Ing. Paolo Fantato		parte impianti mecc.: Ing. I. Riccardo Pessetto parte impianti elett.: Per. ind. Davide Rossetto contabilità: Geom. Sergio Tuzian
CSP: Ing. Remo Semenzin		

rev.	descrizione	data	redatto	controllato
00	1 ^a emissione	Aprile 2023	T.D.P.	Ing. Federico Altin

file: 110_22 PE AR EG 02.dwg data emissione: Aprile 2023
 Ai termini di legge si riserva la proprietà di questo elaborato che non potrà essere riprodotto, duplicato o reso noto a terzi in tutto e o in parte privo della firma autografa e del timbro o senza autorizzazione, secondo quanto previsto dalla Legge 22.04.41 n. 633 - art. 2575

DETTAGLIO 1 scala 1:50

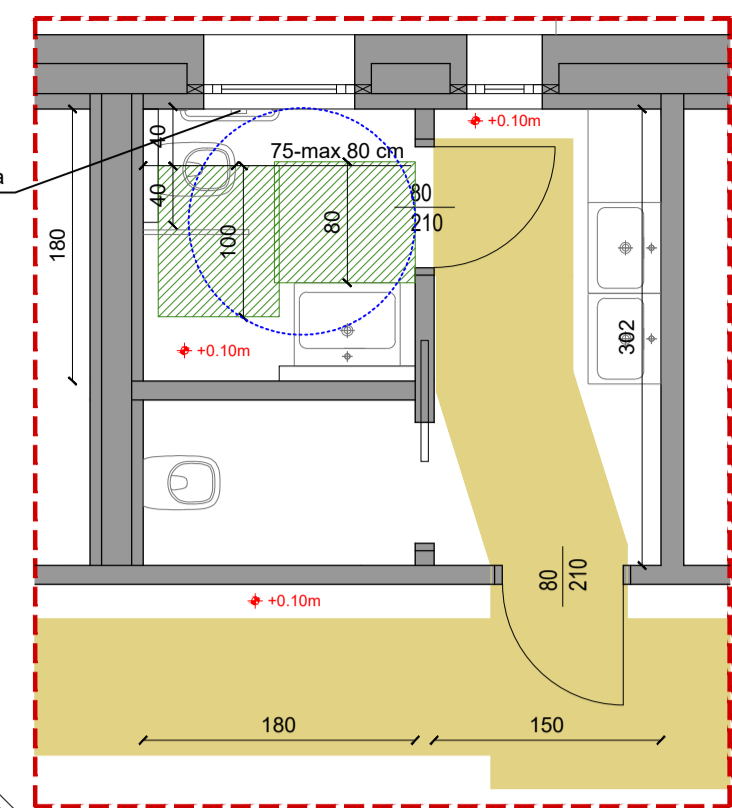

DETTAGLIO 2 scala 1:50

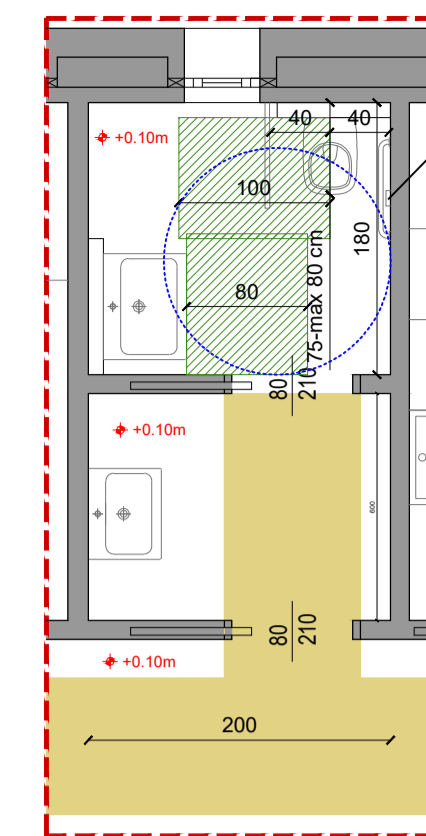

pulsante chiamata di emergenza + doccetta per wc;

- #### legenda
- limite di proprietà
 - area verde in manto erboso
 - pavimentazione esterna in masselli autobloccanti drenanti prefabbricati in cls. sp.8 cm su letto di sabbia o pietrischetto, 5 cm posato su misto stabilizzato sp. 30 cm
 - asfalto parcheggio esistente
 - pavimentazione esterna in gres porcellanato coefficiente di scivolosità R11 formato 120x60 sp. 1 cm tipo Italgraniti Shale Moon o similare
 - pavimentazione interna in gres porcellanato coefficiente di scivolosità R10 formato 30x60 sp. 1 cm tipo Italgraniti Shale Moon o similare
 - pavimento patii interni in doghe in legno termocotto per esterni con superficie finitura spazzolata con rigatura con lato superiore, sp. circa 20 mm
 - quota plano-altimetrica ±0,00ml di riferimento impostata su rilievo strumentale (codice punto rilevato nr. S2; tavola PE IO EG 02)
 - quota plano-altimetrica di progetto riferita a quota ±0,00ml impostata su rilievo strumentale (codice punto rilevato nr. S2; tavola PE IO EG 02)
 - alberature esistenti mantenute
 - alberature di progetto
 - siepe di progetto (mitigazione visiva pompa di calore)
 - accesso principale alla struttura: materna (M) e nido (N)
 - accostamenti laterali e frontali della sedia a ruote ai sanitari
- N.B. i percorsi interni per disabili sono avvidenziati da una fascia di colore ocra larga 90cm; il diametro di rotazione della carrozzina è di 150cm.
- N.B. i percorsi esterni per disabili sono avvidenziati da una fascia di colore arancione larga 150 cm; il diametro di rotazione della carrozzina è quindi anch'esso di 150cm.

N.B.

- lavabo a mensola, h 80 cm dal piano di calpestio;
- doccetta per wc;
- pulsante chiamata di emergenza;
- installazione corrimano in prossimità della tazza wc posto ad altezza di 80 cm dal piano calpestio, diam. 3-4 cm distante 5 cm dal muro;
- maniglioni e relativi tasselli di ancoraggio devono garantire portata minima di 150 Kg;



PNRR Missione 4 - Componente 1 - Investimento 1.1
C 380_ Realizzazione Polo infanzia con riconversione edificio, tramite ristrutturazione e demolizione e ricostruzione
CUP H28I22000390006

codice elaborato PE AR EG 34	scala elaborato 1:200 - 1:50	descrizione Planimetria di progetto con verifica barriere architettoniche
fase progetto: PROGETTO DEFINITIVO-ESECUTIVO	il committente: Comune di Maser Piazzale Municipio 1 - 31010 Maser (TV) P.I. 01179650260, C.F. 83002690267 PEC comune.maser.tv@pecveneto.it	
dati identificativi: Comune di Maser Via Callesella, 8 C.T. Foglio 23 Mappale 522.911;1269;1270;1271.	il responsabile del procedimento: Ing. Massimo Pietrobon Comune di Maser Piazzale Municipio 1 - 31010 Maser (TV) 0423923093	
i progettisti: STUDIO DI INGEGNERIA R. SEMENZIN E G. SERNAGIOTTO Ing. Remo Semenzin, Ing. Gabriele Sernagiotto, Ing. Paolo Fantato, Ing. Federico Altin Via S. Maria in Colle 17/B, 31044 Montebelluna Tel. 0423.66.26.10 - Fax 0423.61.09.09 e-mail: info@studiodieg.eu www.studiodieg.eu Office in Malta: No.6, Orange Grove, Triq ta-Zakkuk, Balzan	collaboratori: Parte architettonica: Arch. Serena Guadagnini Geom. Pamela Fenato Geom. Teresa Da Pos parte strutturale: Ing. Nicola Storgato Ing. Jacopo Nicale Geom. Matteo Cinello parte impianti mecc.: Ing. I. Riccardo Passetto parte impianti elett.: Per. ind. Davide Rossetto contabilità: Geom. Sergio Tizian	
Progetto architettonico e strutturale: Ing. Federico Altin Timbro e firma		
Progetto impianti: Ing. Paolo Fantato Timbro e firma		
CSP: Ing. Remo Semenzin Timbro e firma		

rev.	descrizione	data	redatto	controllato
00	1ª emissione	Aprile 2023	S.F.	Ing. Federico Altin

file: 110_22 PE AR EG 34.dwg data emissione: Aprile 2023
 Ai termini di legge si riserva la proprietà di questo elaborato che non potrà essere riprodotto, duplicato o reso noto a terzi in tutto e o in parte privo della firma autografa e del timbro o senza autorizzazione, secondo quanto previsto dalla Legge 22.04.41 n. 633 - art. 2575

