

- Legenda**
- Comune di Maser
 - IBA (Important Bird Area)
 - SIC (Siti di Importanza Comunitaria)
 - ZPS (Zone di Protezione Speciale)
 - Biotopi
 - Rete ecologica (PTCP di Treviso approvato)
 - Core area
 - Stepping stone
 - Centri ecologici
 - Buffer zone
 - Aree di naturalizzazione

Comune di Maser
RETE NATURA 2000
SIC IT3240002 Coll. Asolani

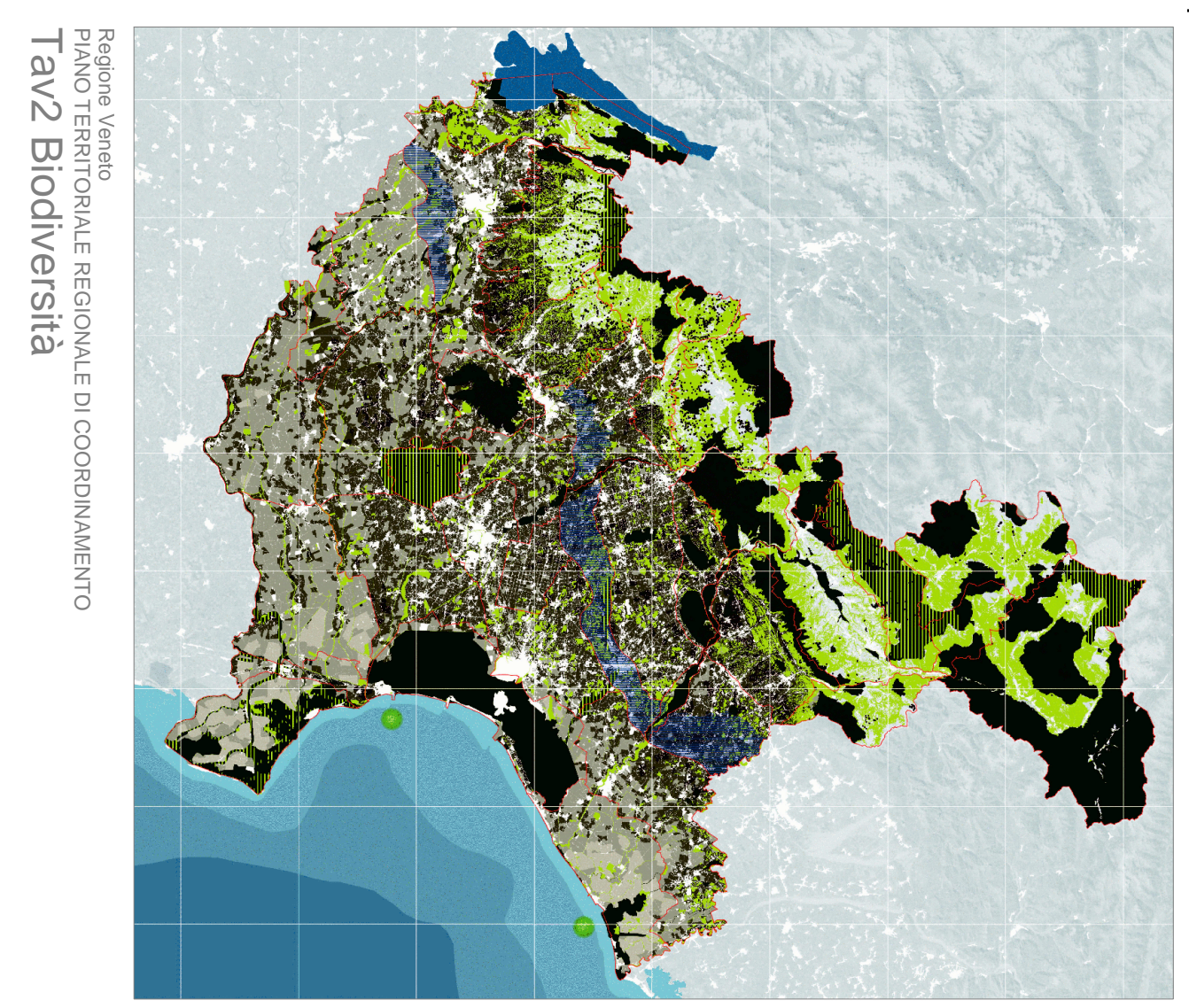
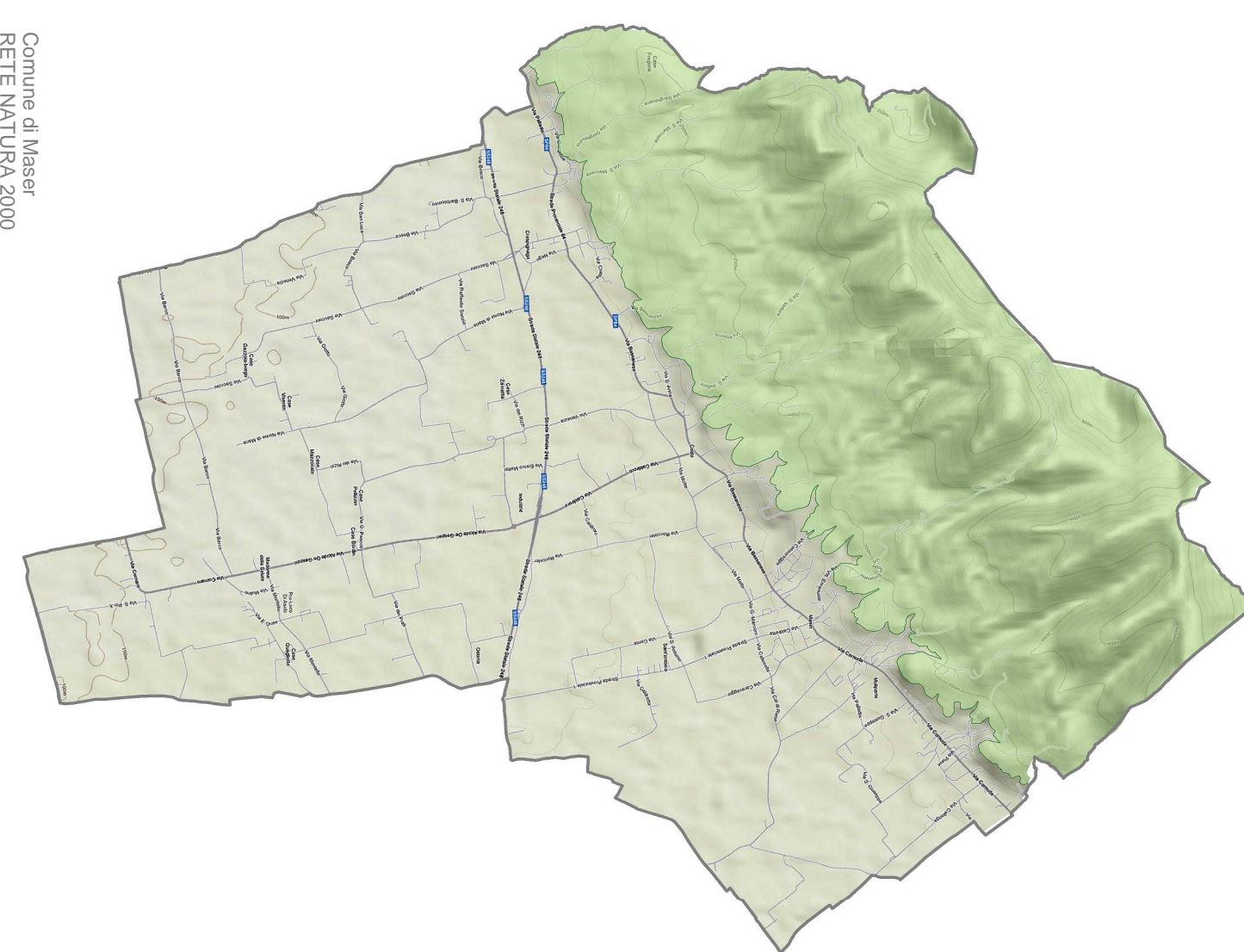

PAT 2017 COMUNE DI MASER (TV)

Piano di Assetto del Territorio (PAT)
Piano Regolatore Comunale LR 11/2004

**Pianificazione sovraordinata
RETE NATURA E RETE ECOLOGICA**

Approvato in
Conferenza dei Servizi
del 30.01.2018

ARCH. LUON
VANTO PROGETTI

Adozione
D.C.C. n.41 del 10.11.2016

Il Sindaco
Daniela DE ZEN
L'Assessore all'Urbanistica
Claudia BENEDEOS

Approvazione
Conferenza dei Servizi
del 30.01.2016

Il Segretario Generale
dott. Evaristo DORIGUZZI

Il Resp. Ufficio Urbanistica ed Edilizia Privata
Urb. Filippo Tombolato

Progettisti
Urbanista RAFFAELLE GEROMETTA

Contributi specialistici
Ingegnere LINO POLASTRI
Urbanista GIOVANNA PICCOLO
Urbanista FRANCESCO POZZOBON

Il Valutatore ambientale
Ingegnere ELETRA LOVENTHAL

Analisi geologica e sismica
Geologo LIVIO SARTOR

Analisi agronomica
Agronomo MAURIZIO LEONI

Architetto MAURO LUON



Elaborato 01
scala 1:25.000

Coordinate upper left: 1 727 246,00; 5 000 545,00 lower right: 1 733 446,00; 5 011 746,00